

SANTARCANGELO



Intervento in via Aldo Moro anni '70



Intervento in via Casalegno anni '80

ra, fatto abbastanza frequente in quegli anni. Degli anni '50 sono gli interventi lungo la via Cagnacci e la vicina via Faini; queste abitazioni hanno il carattere di "emergenza" e lo si nota osservando la tipologia molto semplice e le caratteristiche spartane ed anonime rispetto alle realizzazioni anteriori al conflitto.

Importante è il contributo edilizio apportato dai finanziamenti dell'INA Casa: si tratta di edifici realizzati verso la fine degli anni '50 ed i primi anni '60, ubicati in via Felici, del tipo in linea su due piani rialzati, cui si deve aggiungere quello sito in via Ugo Bassi, di maggior entità, formato da blocchi su 3 piani abitabili più garages. Le realizzazioni più recenti, finanziate direttamente dallo IACP a partire dalla fine degli anni '70, sono localizzate principalmente in via Aldo Moro, via Casalegno, via della Libertà e nella sopraccitata via Ugo Bassi per quanto concerne l'area urbana di Santarcangelo, e nella località periferica di Canonica. Tutti questi fabbricati si elevano su 3-4 piani e sono del tipo con alloggi in linea.

ANNO	RESIDENTI		TOT
	M	F	
1995	8.691	8.961	17.652
1996	8.833	9.103	17.936
1997	8.928	9.235	18.163
1998	8.998	9.337	18.335
1999	9.094	9.424	18.518
2000	9.220	9.528	18.748
2001	9.381	9.674	19.055
2002			

2001 ISTAT

COMPO NENTI	NUMERO FAMIGLIE	% SUL TOT
2	1.837	25,8%
3	1.760	24,7%
4	1.478	20,7%
5	350	4,9%
6	108	1,5%
7	25	0,4%
oltre 8	10	0,1%
TOT	7.113	100%

2001 ISTAT

ETÀ	CEBILI NUBILI	CONIUGATI	VEDOVI	DIVORZIATI	TOT
0-14	2.583	0	0	0	2.583
15-29	2.861	480	1	3	3.345
30-44	1.252	3.538	20	72	4.882
45-64	428	4.113	248	137	4.926
65 ...	237	1.925	1.495	239	3.415
TOT	7.361	10.056	1.495	239	19.151

2001 ISTAT



VIA DELLA LIBERTÀ



VIA CASALEGNO



VIA ALDO MORO



VIA DELLA LIBERTÀ



PROSPETTO NORD-OVEST

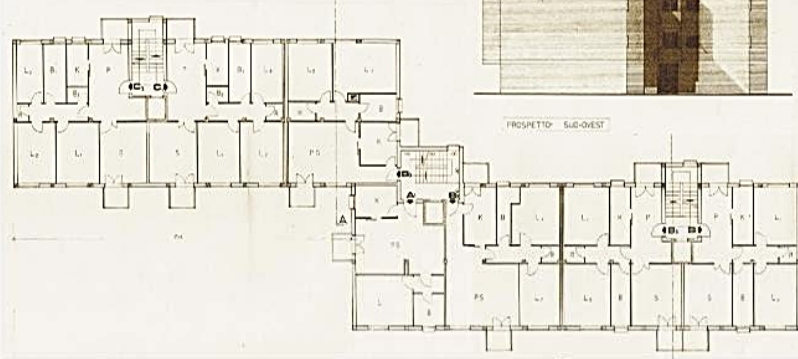

PROSPETTO SUD-OVEST



PROVINCIA

SANTARCANGELO

SUPERFICIE	45,10	COMPO NENTI	NUMERO FAMIGLIE	% SUL TOT
DENSITA'	424,8	1	1.545	21,7%
ALTITUDINE	22-182	2	1.837	25,8%
MASCHI	9.413	3	1.760	24,7%
FEMMINE	9.738	4	1.478	20,7%
TOTALE	19.151	5	350	4,3%
VARIANZ %	0,5%	6	108	1,5%
NUM. FAMIGLIE	7.113	7	25	0,4%
		oltre 8	10	0,1%
		TOT	7.113	100%

Edilizia residenziale pubblica - Interventi

La prima realizzazione edilizia insediativa a carattere popolare di una certa entità di cui si abbia notizia è datata 1906, e riguarda la costruzione di unità residenziali "minime": piccoli ed angusti alloggi a 2-3 vani disposti in linea su di un unico livello, privi di scantinato, ancora oggi in buona parte conservate nella loro forma originaria e abitate anche se in modo oramai disagiata, situate nella parte alta del centro storico, attorno alla Piazzetta Galassi (vedi Tav. 33.1). Del periodo fascista, che si evince dalle caratteristiche di facciata peculiari dell'architettura littoria di regime, è il progetto dell'edificio sito lungo Via Marini, vicino al Palazzo della Posta, completato però nel dopoguerra, fatto questo che si verificava frequentemente negli anni immediatamente successivi al conflitto (Tav. 33.1). Risalenti agli anni '50 sono gli interventi lungo la Via Cagnacci e la vicina Via Faini; queste abitazioni, hanno il carattere di "emergenza", e lo si nota osservando la tipologia molto semplice e le caratteristiche spartane ed anonime di facciata rispetto alle realizzazioni anteriori alla guerra.

Importante è il contributo edilizio realizzato grazie ai finanziamenti del piano INA Casa, realizzati verso la fine degli anni '50 e nei primi '60, ubicati in Via Felici, del tipo in linea su due piani rialzati, e quello in Via Ugo Bassi, di maggior entità, formato da blocchi su di 3 piani abitabili più garages.

Gli interventi più recenti, eseguiti direttamente dallo IACP forlivese a partire dalla fine degli anni '70, sono localizzati principalmente in Via Aldo Moro, Via Casalegno, Via della Libertà e nella sopraccitata Via Ugo Bassi per quanto concerne l'area urbana di Santarcangelo, e nella località periferica di Canonica. Tutti questi fabbricati si elevano su ¼ piani con garages e cantine al piano terra con alloggi in linea ai piani superiori.



VIA UGO BASSI



VIA UGO BASSI - PIANTE, PROSPETTI



VIA FELICI



VIA MAZZINI

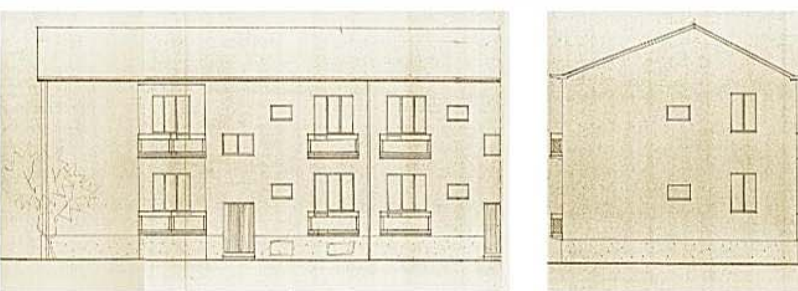

S. ERMETE



LOC. CANONICA

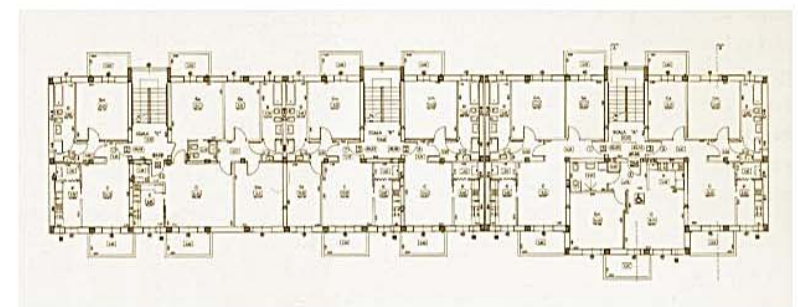

LOC. CANONICA - PIANTE



VIA FELICI



LOC. CANONICA - PROSPETTI